



VOLCANS



Les Volcans regroupent 7 intercommunalités situées au Nord de la Région, sur les départements de l'Aveyron, du Gard et de la Lozère ; dans le Massif Central.

Dans cette région, la forêt et l'agriculture sont les principales composantes du territoire et façonnent les paysages. L'altitude y est relativement importante, puisque l'entité est en moyenne entre 750 et 1000 m.

Les forêts sont très présentes entre 700 et 1 400 m d'altitude et ont souvent été implantées grâce aux aides du Fonds forestier national (FFN). On y retrouve beaucoup d'essences comme le pin sylvestre, l'épicéa commun, le sapin pectiné, le douglas et le mélèze d'Europe. Les forêts feuillues ont le plus souvent le hêtre comme essence principale.

Sur cette entité, on recense quelques villes moyennes présentant une densité relativement plus forte qu'ailleurs, comme Mende, Langogne ou Saint-Flour. Cependant, l'entité reste majoritairement rurale, avec une densité de 14 hab / km².



CHIFFRES CLÉS

54 570
habitants
(soit 1 % de la Région)

3 767
km²
(soit 5 % de la Région)

14
hab / km²

7
EPCI
(soit 4 % de la Région)

122
communes
(soit 3 % de la Région)

156 900
ha de forêt
(soit 7 % de la Région)

5-Typologie des propriétaires forestiers

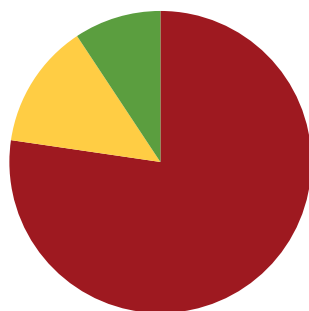

■ Privée ■ Collectivité ■ Domaniale

1
PCAET
(soit 1 % de la Région)

Forêt et population

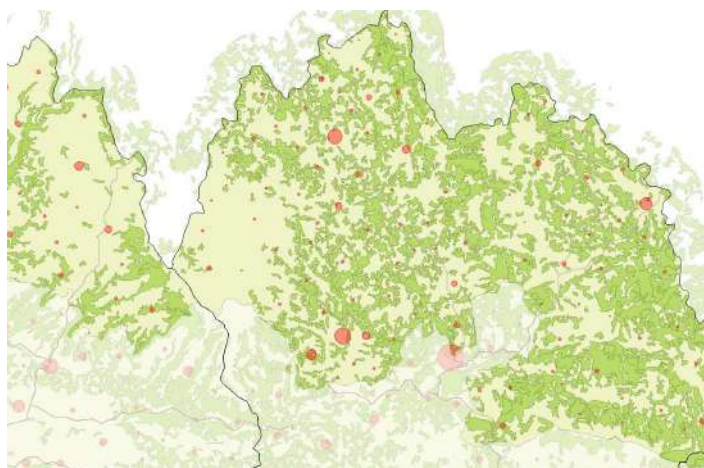

A dominante rurale, cette entité a une très faible densité de population. Le centre du territoire et l'Est (à proximité de Langogne) concentrent les principales zones peuplées.



Le bois énergie

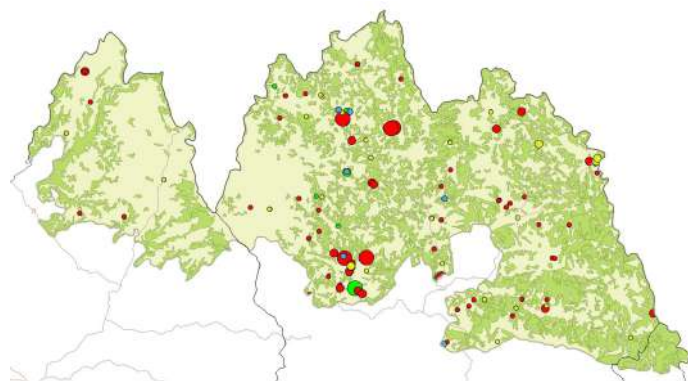

De la même manière, les installations bois énergie se regroupent sur la partie centrale de l'entité. L'Est et l'Ouest comprennent un nombre d'installations bien plus faible.



Typologie des essences forestières

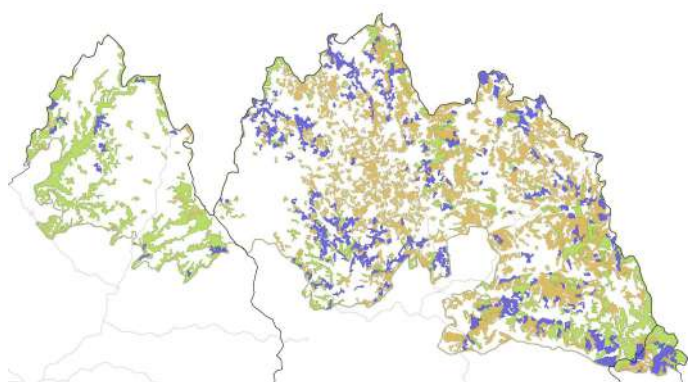

La forêt couvre une grande partie du territoire et se compose essentiellement de conifères et de forêts mixtes. L'Ouest de l'entité comprend un couvert forestier limité et un grand nombre de feuillus.



Typologie des propriétaires

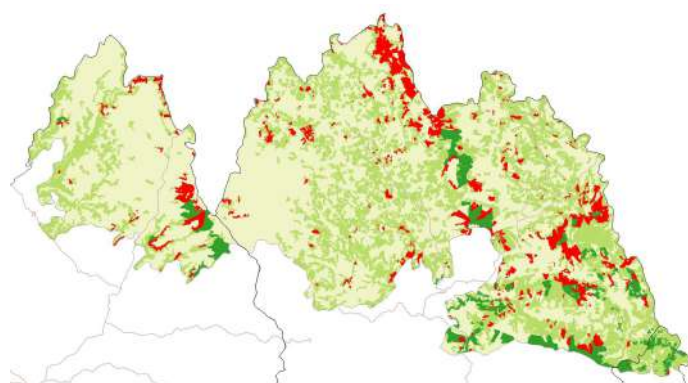

Les forêts privées revêtent la majorité du territoire. Les quelques forêts publiques se concentrent sur la partie Est de l'entité Volcans.

